

Indeks Harga Saham Gabungan (IHSG) Range : 6,720 — 6,825



IHSG pada perdagangan sebelumnya ditutup melemah berada di level 6,641. Indeks berpotensi melanjutkan pelemahannya setelah belum mampu bertahan di atas 6,730, di mana berpotensi menuju support level 6,600 hingga 6,555. MACD berada pada kecenderungan melemah. Namun jika indeks berbalik menguat dapat menuju resistance level 6,685. Hari ini diperkirakan indeks berada pada kecenderungan melemah.

Level	Support	Resistance
I	6,600	6,685
II	6,555	6,730
III	6,515	6,785

Top Active			Top Foreign Buy			Top Foreign Sell			Top Leading		
Code	Close	Freq	Code	Close	Value	Code	Close	Value	Code	IDX Pts	Chg (%)
LAJU	346	48,348	MDKA	4,000	51,498,630	BMRI	9,925	-384,317,180	MIKA	0.78	2.03
BSBK	52	45,767	INCO	6,075	29,116,700	BBCA	8,325	-360,593,145	UNVR	0.71	1.20
CUAN	660	41,995	HMSP	1,160	21,113,628	BBRI	4,710	-352,963,319	CUAN	0.57	24.53
BBCA	8,325	33,483	ERAA	484	17,570,193	ASII	5,775	-222,125,393	INDF	0.56	0.82
BBRI	4,710	32,606	PTBA	3,830	16,819,379	ADRO	2,770	-74,701,432	MEGA	0.32	0.48
DEWI	348	32,431	BUMI	123	15,979,410	UNTR	27,100	-65,318,788	Top Lagging		
GOTO	121	30,041	MORA	468	14,069,108	TLKM	4,020	-61,914,270	Code	IDX Pts	Chg (%)
ANTM	1,815	22,602	NSSS	130	13,982,888	BBNI	8,775	-38,526,237	BMRI	-20.25	-4.11
WIFI	135	19,201	MAPI	1,465	12,866,388	ARTO	2,390	-34,551,198	BBCA	-16.14	-2.63
TRON	270	18,436	GOTO	121	11,862,214	ACES	468	-17,988,109	BBRI	-14.88	-2.48
									GOTO	-9.54	-3.97
									ASII	-7.07	-2.53

PT. Unilever Indonesia Tbk (UNVR) $\beta : 0.53$ Price : 4,210 TP: 4,300-4,350



UNVR mampu ditutup menguat pada perdagangan sebelumnya berada di level IDR 4,210. Harga berpotensi melanjutkan penguatannya dan bergerak menuju resistance level IDR 4,300 hingga IDR 4,350. Golden cross yang terjadi pada MACD memberikan peluang adanya penguatan. Kecuali harga berbalik melemah hingga di bawah IDR 4,050.

Rekomendasi : Buy on Weakness
Entry Level : 4,160-4,200
Take Profit : 4,300-4,350
Stop Loss : < 4,110/4,050

PT. Indofood CBP Sukses Makmur Tbk. (ICBP) β : 0.49 Price : 9,650 TP: 9,800-9,900



ICBP pada perdagangan sebelumnya ditutup bertahan berada di level IDR 9,650.

Harga berpotensi menguji MA 200 dan/ atau support level di IDR 9,475, yang jika mampu bertahan di (atas) level tersebut berpeluang rebound menuju resistance level IDR 9,800 hingga IDR 9,900. Stochastic menunjukkan kejenuhan harga terhadap aksi jual dan berpeluang menguat.

- Rekomendasi** : Buy on Weakness
- Entry Level** : 9,475-9,575
- Take Profit** : 9,800-9,900
- Stop Loss** : < 9,350

PT. Mitra Keluarga Karyasehat Tbk. (MIKA) β : 0.29 Price : 3,020 TP: 3,100-3,130



MIKA mampu ditutup menguat pada perdagangan kemarin berada di level IDR 3,020.

Harga tampak sedang mencoba bertahan di atas EMA 50, di mana berpeluang berlanjut menguat menuju resistance level IDR 3,100 hingga IDR 3,130.

Golden cross yang terjadi pada MACD memberikan peluang adanya penguatan. Kecuali harga berbalik melemah hingga di bawah IDR 2,870.

- Rekomendasi** : Buy on Weakness
- Entry Level** : 2,960-3,000
- Take Profit** : 3,100-3,130
- Stop Loss** : < 2,920/2,870



PT. Astra International Tbk

(ASII)

β : 1.06

Price : 5,775

BF: 5,600-5,500

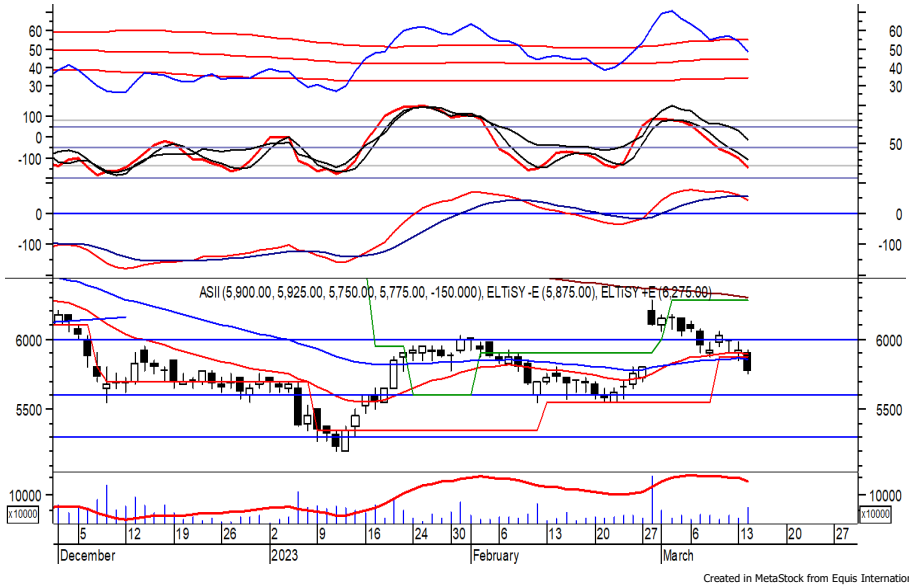

ASII ditutup melemah pada perdagangan kemarin berada di level IDR 5,775.

Harga berpotensi melanjutkan pelemahannya setelah belum mampu bertahan di atas EMA 50, di mana berpotensi menuju support level IDR 5,600 hingga IDR 5,500. Death cross yang terjadi pada MACD berpotensi membawa harga melemah. Kecuali harga mampu berbalik menguat hingga di atas IDR 6,000.

- Rekomendasi** : Sell on Strength
- Exit Level** : 5,900-5,800
- Bottom Fishing** : 5,600-5,500
- Buy Back** : > 6,000

PT. Bank Central Asia Tbk

(BBCA)

β : 0.93

Price : 8,325

BF: 8,175-8,100

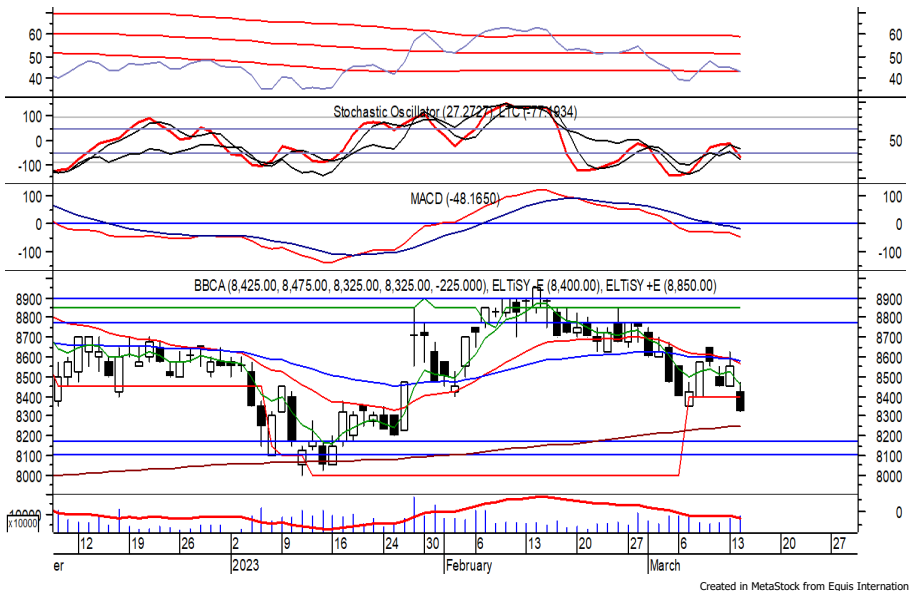

BBCA pada perdagangan kemarin ditutup melemah berada di level IDR 8,325.

Harga berpotensi kembali melanjutkan pelemahannya setelah belum mampu bertahan di atas IDR 8,400, di mana berpotensi menuju support level di IDR 8,175 hingga IDR 8,100.

MACD berada pada kecenderungan melemah. Kecuali harga mampu menguat hingga di atas IDR 8,525.

- Rekomendasi** : Sell on Strength
- Exit Level** : 8,425-8,325
- Bottom Fishing** : 8,175-8,100
- Buy Back** : > 8,525

Keterangan:

- Speculative Buy : Harga menyentuh support, harga dapat saja meneruskan pelemahan, tetapi berpotensi rebound jika harga gagal break support.
 - Buy : Harga bergerak rebound meninggalkan support level.
 - Trading Buy : Harga masih berpotensi naik, tetapi sudah mendekati resistance level.
 - Sell : Harga telah mencapai resistance level.
- Rekomendasi berdasarkan candlestick berlaku sampai 5 atau 8 hari ke depan (maksimal 10 hari), selebihnya dapat dikatakan bahwa formasi candlestick gagal.

Research Division

Fadlillah Qudsi	fadlillah.qudsi@megasekuritas.id	+62 21 7917 5599	62035
Nanda Puput R.	nanda@megasekuritas.id	+62 21 7917 5599	62089
Rifdah Fatin Hasanah	rifdah.fatin@megasekuritas.id	+62 21 7917 5599	62186

Retail Equity Sales Division

Brema Setyawan	brema.setyawan@megasekuritas.id	+62 21 7917 5599	62126
Dewi Suryani	dewi.suryani@megasekuritas.id	+62 21 7917 5599	62441
Ety Sulistyowati	ety.sulistyowati@megasekuritas.id	+62 21 7917 5599	62408
Fadel Muhammad Iqbal	fadel@megasekuritas.id	+62 21 7917 5599	62164
Syaifathir Muhamad	fathir@megasekuritas.id	+62 21 7917 5599	62179

Fixed Income Sales & Trading

Tel. +62 7917 5559-62 Fax. +62 21 7917 5965

Investment Banking

Tel. +62 21 7917 5599 Fax. +62 21 7919 3900

PT. Mega Capital Sekuritas
Menara Bank Mega Lt. 2
Jl. Kapt P. Tendean, Kav 12-14 A
Jakarta Selatan 12790

DISCLAIMER

This Document is for information only and for the use of the recipient. It is not to be reproduced or copied or made available to others. Under no circumstances is it to be considered as an offer to sell or solicitation to buy any security. Any recommendation contained in this report may not be suitable for all investors and strictly a personal view and should not be used as a sole judgment for investment. Moreover, although the information contained herein has been obtained from sources believed to be reliable, its accuracy, completeness and reliability cannot be guaranteed. All rights reserved by PT Mega Capital Sekuritas.